Normelemente für Profilsysteme

Normelemente dieser Produktfamilie sind kompatibel mit Aluprofilen des i- und b-Baukastens (Seite 1744), sowie mit den gängigen Aluminium-Profilsystemen anderer Hersteller. Über Nutensteine (Seite 1748 / 1776) bzw. Hammerkopfschrauben (Seite 1779) oder -muttern (Seite 1778) lassen sich die Ganter-Normelemente einfach und kostensparend in der Nut der Profile montieren.

- für Nutbreiten 6, 8 und 10 mm
- für Rastermaß 30, 40 und 45 mm

GN 565.1
Bügelgriffe
Aluminium,
Montage
von der Bedienseite
Seite 89

GN 565.2
Schräge Bügelgriffe
Aluminium
Seite 96

GN 630.1
Bügelgriffe
Kunststoff
ganternorm.com

GN 528
Bügelgriffe
Kunststoff
Seite 100

GN 728
Bügelgriffe
Aluminium
Seite 104

GN 728.5
Bügelgriffe
Edelstahl
Seite 104

GN 628
Bügelgriffe
Kunststoff
Seite 113

GN 629
Bügelgriffe
Kunststoff,
mit Abdeckkappe
Seite 122

GN 629.1
Bügelgriffe
Kunststoff
Seite 122

GN 181
Befestigungssätze
Zink-Druckguss,
zur Montage v. Bügelgriffen
von der Bedienseite
Seite 140

GN 328
Bügelgriffe
Aluminium
Seite 142

GN 328.5
Bügelgriffe
Edelstahl-Feinguss
Seite 142

GN 333.1
Rohrgriffe
Rohr Aluminium,
Füße Zink-Druckguss
Seite 158

GN 333
Rohrgriffe
Rohr Aluminium,
Füße Zink-Druckguss
Seite 164

GN 667
Bügelgriffe
Aluminium,
Endstücke Kunststoff
Seite 166

GN 667
Bügelgriffe
Edelstahl,
Endstücke Kunststoff
Seite 166

GN 334.1
Ovalrohrgriffe
Rohr Aluminium,
Füße Zink-Druckguss
Seite 168

GN 335
Ovalrohrgriffe
Rohr Aluminium,
Füße Zink-Druckguss
ganternorm.com

GN 630
Griffleisten
Kunststoff
ganternorm.com

GN 412
Rastbolzen
Zink-Druckguss,
mit Anschraubflansch,
mit / ohne Rastsperre
Seite 884

GN 416
Federriegel
Führung Zink-Druckguss,
Raststift Stahl,
mit Anschraubflansch
Seite 885

GN 416.1
Raststücke
für Federriegel GN 416,
Zink-Druckguss
Seite 886

GN 417.1
Raststücke
für Rastbolzen GN 417,
Stahl / Edelstahl-Feinguss
Seite 887

GN 417
Rastbolzen
Zink-Druckguss,
mit Zugring / Zugöse,
ohne Rastsperre
Seite 888

GN 417
Rastbolzen
Edelstahl-Feinguss,
mit Zugring / Zugöse,
ohne Rastsperre
Seite 888

GN 417
Rastbolzen
Stahl,
mit Knopf,
mit / ohne Rastsperre
Seite 889

GN 417
Rastbolzen
Edelstahl,
mit Knopf,
mit / ohne Rastsperre
Seite 889

GN 722.6
Rastbolzen
Stahl,
mit Anschraubflansch,
ohne Rastsperre
Seite 890

GN 722.6
Rastbolzen
Edelstahl,
mit Anschraubflansch,
ohne Rastsperre
Seite 890

GN 722.6
Rastbolzen
Stahl,
mit Anschraubflansch,
mit Rastsperre, mit Zugring
Seite 891

GN 722.6
Rastbolzen
Edelstahl,
mit Anschraubflansch,
mit Rastsperre, mit Zugring
Seite 891

GN 722.6
Rastbolzen
Stahl,
mit Anschraubflansch,
mit Rastsperre, mit Riegel
Seite 892

GN 722.6
Rastbolzen
Edelstahl,
mit Anschraubflansch,
mit Rastsperre, mit Riegel
Seite 892

GN 724.6
Rastbolzen
Stahl / Edelstahl,
mit Anlaufschräge,
mit Anschraubflansch
Seite 894

GN 412.1
Haltestücke
Zink-Druckguss,
für Rastbolzen /
Rastriegel
Seite 914

GN 612.2
Rastriegel
Stahl,
mit Anschraubflansch
Seite 926

GN 612.9
Rastriegel
Zink-Druckguss,
mit Anschraubflansch
Seite 927

GN 722.3
Federriegel
Stahl,
mit Anschraubflansch
Seite 928

GN 722.3
Federriegel
Edelstahl,
mit Anschraubflansch
Seite 928

GN 724.3
Federriegel
Stahl / Edelstahl,
mit Anlaufschräge,
mit Anschraubflansch
Seite 930

GN 3492
Seitendruckstücke
Edelstahl
Seite 973

GN 1050
Schnellverschluss-Kupplungen
Gehäuse Aluminium
Seite 1118

GN 1050.1
Zapfen
für Schnellverschluss-Kupplungen GN 1050,
Stahl
Seite 1120

GN 1050.2
Flansche
für Schnellverschluss-Kupplungen GN 1050,
Stahl
Seite 1121

GN 449.1
Türschnäpper
Kunststoff,
justierbar,
mit/ohne Fingergriff
ganternorm.com

GN 449.4
Schnappverschlüsse
Kunststoff,
mit Griffmulde
Seite 1248

GN 936
Griffleisten mit Verriegelung
Zink-Druckguss,
mit/ohne Schloss
Seite 1250

GN 4490
Kugelschnäpper
Zink-Druckguss
Seite 1252

GN 4490
Kugelschnäpper
Edelstahl
Seite 1252

GN 4490.1
Montagebleche
Edelstahl,
für GN 4490
ganternorm.com

GN 4490.2
Montagebleche
Edelstahl,
für GN 4490
ganternorm.com

GN 702
Sperrriegel
Zink-Druckguss,
mit 4 Raststellungen
Seite 1256

GN 938
Scharniere
Zink-Druckguss,
für Flächenelemente
Seite 1304

GN 2295
Scharniere
Aluminium,
dreiteilig
Seite 1322

GN 2295
Scharniere
Aluminium,
dreiteilig,
vertikal verlängert
Seite 1323

GN 2291
Scharnierflügel
Aluminium,
mit / ohne Führungssteg
ganternorm.com

GN 159
Scharniere
Kunststoff
Seite 1324

GN 159.1
Doppel-Scharniere
Kunststoff
ganternorm.com

GN 161
Scharniere
Zink-Druckguss
ganternorm.com

GN 127
Scharniere
Zink-Druckguss,
justierbar
Seite 1368

ROST FREI **

GN 127
Scharniere
Edelstahl,
justierbar
Seite 1368

GN 236
Scharniere
Kunststoff,
justierbar
Seite 1369

GN 151.4
Scharniere
Kunststoff,
justierbar
durch Langlöcher
ganternorm.com

GN 2292
Scharniere
Aluminium,
mit Führungssteg,
aushängbar
ganternorm.com

GN 2294
Scharniere
Aluminium,
aushängbar
ganternorm.com

GN 139.1
Sicherheits-Schaltscharniere
Zink-Druckguss
Seite 1390

GN 139.2
Scharniere
Zink-Druckguss,
ohne Schalter
Seite 1390

GN 139.3
Montageplatte
Stahl,
für Scharniere
GN 139.1 / GN 139.2
ganternorm.com

GN 139.4
Montageplatte
Zink-Druckguss,
für Scharniere
GN 139.1 / GN 139.2
ganternorm.com

GN 239.6
Sicherheits-Schaltscharniere
Kunststoff
Seite 1394

GN 239.7
Scharnier
Kunststoff,
ohne Schalter
Seite 1394

GN 239.8
Montageplatten
Kunststoff,
für Scharniere
GN 239.6 / GN 239.7
ganternorm.com

GN 239.4
Schaltscharniere
Kunststoff
Seite 1396

GN 239.3
Scharnier
Kunststoff,
ohne Schalter
Seite 1396

GN 145
Flansch-Klemmverbinder
Aluminium
Seite 1814

ROST FREI **

GN 145
Flansch-Klemmverbinder
Edelstahl
Seite 1814

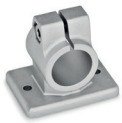

GN 146.3
Flansch-Klemmverbinder
Aluminium
Seite 1815

GN 146.9
Flansch-Klemmverbinder
Kunststoff
Seite 1817

GN 162.3
Fuß-Klemmverbinder
Aluminium / Edelstahl
Seite 1820

GN 231
Rohrschellen
Aluminium
Seite 1830

GN 271
Laschen-Klemmverbinder
Aluminium
Seite 1834

GN 271
Laschen-Klemmverbinder
Edelstahl
Seite 1834

GN 281
Gelenk-Klemmverbinder
Aluminium / Edelstahl
Seite 1838

GN 271.4
Sensorhalter
Aluminium
ganternorm.com

GN 473
Fuß-Klemmhalter
Aluminium
Seite 1860

GN 175
Fuß-Klemmhalter
Kunststoff
Seite 1861

GN 477
Klemmhalter
Aluminium
Seite 1862

GN 480
Flanschbolzen
Stahl
Seite 1876

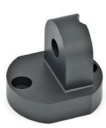

GN 485
Fuß-Laschen-Klemmhalter
Aluminium
Seite 1877

GN 967
Winkel, Laschen
Stahlblech,
für Profilsysteme
Seite 1886

GN 3490
Gewindeflansche
Stahlfeinguss ,
für Profilsysteme
Seite 1887

GN 939
Halter für Flächenelemente
Zink-Druckguss
Seite 1888

GN 938.1
Nutensteine
Zink-Druckguss,
für GN 938 / GN 939
Seite 1891

GN 649
Halter für Flächenelemente
Kunststoff
Seite 1892

GN 4470
Magnetverschlüsse
mit gummierter Haftfläche
Seite 2244

GN 56
Haltemagnete
Gehäuse Kunststoff
ganternorm.com