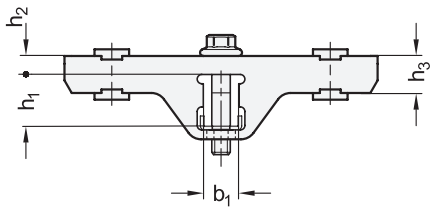

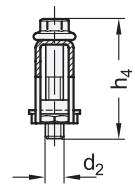

Flankenscheiben verschiebbar

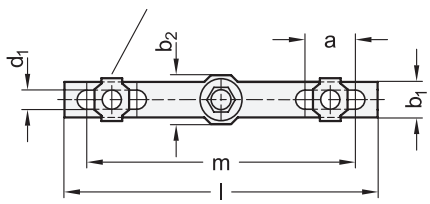

Anwendungsbeispiel

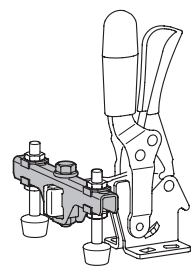

1 m	2 h_1	a	b_1	b_2	d_1	d_2	h_2 ≈	h_3	h_4	Länge l	für Schnellspanner GN 810 GN 810.1 GN 810.3 GN 810.4	GN 820 GN 820.1 GN 820.2 GN 820.3 GN 820.4	GN 860	GN 842
85	16	12,5	11,5	15	6,2	M 6	5,7	12	37	100	130	130	125	70
100	18	15	14	18	8,2	M 8	6,3	15,5	43	120	230	230	200	360

Ausführung

3

- Stahl **ST**
  verzinkt, blau passiviert
- RoHS

Hinweis

Spannarmverbreiterungen GN 801.1 werden zusammen mit Schnellspannern mit „offenem Spannarm“ eingesetzt, wenn gleichzeitig an zwei Stellen z. B. mit Andrückschrauben parallel gespannt werden soll. Dazu werden diese auf dem Spannarm montiert und entlang des Langlochs in der gewünschten Position fixiert.

Die seitliche Position der Spannschrauben ist ebenfalls über Länglöcher wählbar. Eine symmetrische Anordnung / Einstellung begünstigt ein ausgeglichenes Spannergebnis.

Alle Teile werden unmontiert im Set geliefert. Im Lieferumfang sind vier Flankenscheiben zur Befestigung der Andrückschraube enthalten.

siehe auch...
- *Spannarmverbreiterungen GN 801.2 (mit Gelenk) → Seite 817*
- *Spannarmverlängerungen GN 809.1 → Seite 819*
- *Andrückschrauben GN 804 → Seite 810*
- *Andrückschrauben GN 807 → Seite 811*

Bestellbeispiel		
GN 801.1-85-16-ST (1 2 3)	1	m
	2	h_1
	3	Werkstoff