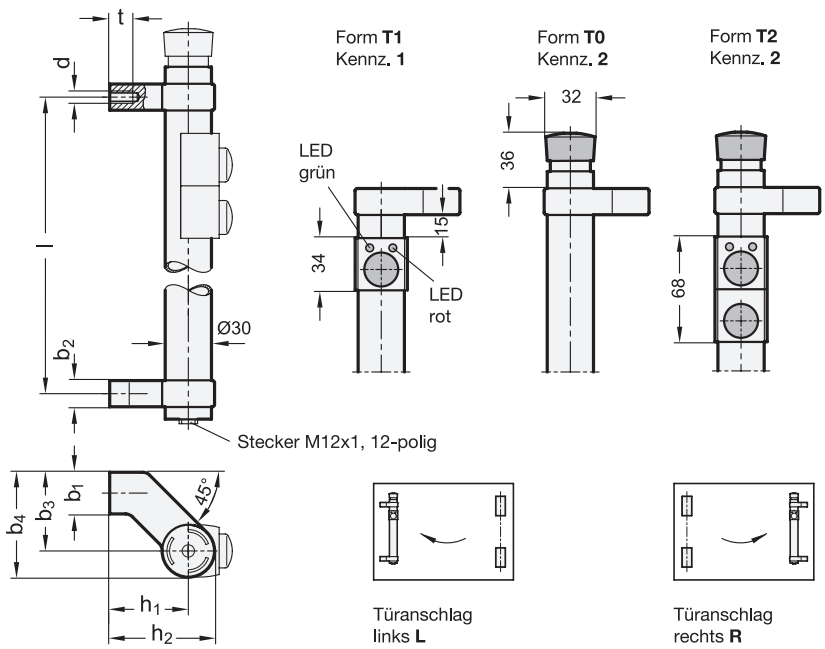

3 Form

T0 ohne Taster
T1 mit 1 Taster
T2 mit 2 Taster

4 Kennziffer

1 ohne Not-Aus-Schalter
2 mit Not-Aus-Schalter

5 Türanschlag

L links
R rechts

1

Länge **l** ±0,25	**d**	b_1	b_2	b_3	b_4	h_1	h_2	**t** min.
200	M 8	27	17	51	68	51	68	15
300	M 8	27	17	51	68	51	68	15

Ausführung

2

- Griffrohr Ø 30 x 1,5
  Aluminium
  - kunststoffbeschichtet
    schwarz, RAL 9005, strukturmatt ● **SW**
  - eloxiert, naturfarben ● **EL**
- Grifffüße
  Zink-Druckguss
  kunststoffbeschichtet
  schwarz, RAL 9005, strukturmatt
- Deckel
  (bei Kennziffer 1, statt Not-Aus-Schalter)
  Kunststoff, hellgrau
- Temperaturbereich: -25 °C bis 55 °C
- *Angaben zur Belastbarkeit → Seite 2106*
- *Erläuterungen zu Schutzart IP → Seite 2153*
- RoHS

Zubehör

- Kabel mit Anschlusskupplung GN 330
  → Seite 1412

Hinweis

Rohrgriffe GN 332 sind in unterschiedlichen Ausstattungen bezüglich Not-Aus-Schaltern und Tastern erhältlich. Mit ihnen kann die Betätigung einzelner Funktionen einer Maschinensteuerung wie z.B. die Entriegelung der Sicherheitszuhaltung einer Gehäusetüre direkt am Griff erfolgen.

Die realisierbaren Schaltungen hängen von der Ausstattung ab und sind nachfolgend aufgeführt. Bei den Formen T1 und T2 wird je Taster ein Set Kappen, bestehend aus den Farben rot, grün und blau mitgeliefert.

Unabhängig von der Betätigung der Taster leuchtet die rote oder grüne LED und kann z.B. als Statusanzeige einer Steuerung dienen.

siehe auch...

- *Rohrgriffe GN 333 (abgewinkelt) → Seite 186*
- *Rohrgriffe GN 331 (gerade, mit elektrischer Schaltfunktion) → Seite 184*
- *Bügelgriffe GN 422 (Zink-Druckguss, mit elektrischer Schaltfunktion) → Seite 128*
- *Bügelgriffe GN 628.4 (Kunststoff, mit elektr. Schaltfunktion) → Seite 136*

Bestellbeispiel

1 2 3 4 5
GN 332-200-SW-T1-2-L

1	Länge l
2	Oberfläche
3	Form
4	Kennziffer
5	Türanschlag

Kenndaten der Standard-Ausführungen GN 332		
Die Rohrgriffe tragen das CE-Zeichen, Niederspannungsrichtlinie 2014 / 35 / EU		
Not-Aus-Schalter	2-kanalig, Öffnerkontakte	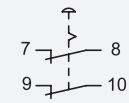
1. Taster mit 2 LED	Wechselkontakt	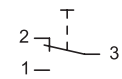
	LED, rot und grün	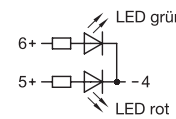
2. Taster	Schließerkontakt	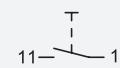
Anschlussart, Steckerbelegung	Stecker M12x1, 12-polig	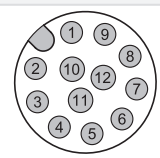
Schaltspannung / Schaltstrom	max. 24 V DC / max. 0,5 A	
Betriebsspannung (LEDs)	24 V DC ±15% / 10 mA	
Schutzart	IP 67 (in verschraubtem Zustand)	
Tasterfarbe	pro Taster wird ein Set Kappen mitgeliefert, in den Farben: rot, grün, blau	

Zusätzliche Varianten in Sonderausführung		
Not-Aus-Schalter	1-kanalig	
Anzahl der Taster > 2 **Taster wahlweise mit**	Schließerkontakt	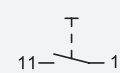
	Öffnerkontakt	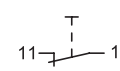
	Wechselkontakt	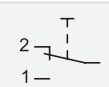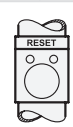
Taster mit Beschriftungsfeld