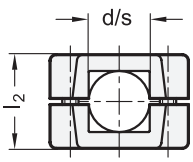

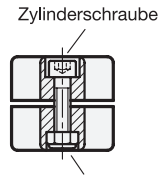

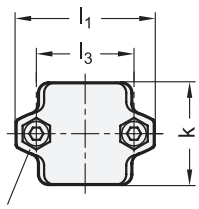

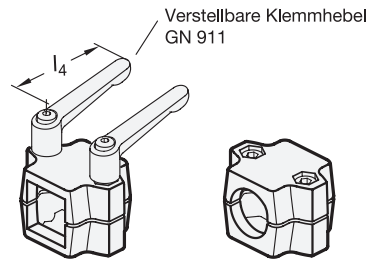

2 Kennziffer

2 mit 2 Edelstahl-Zylinderschrauben DIN 912

1 d Bohrung	1 s Vierkant	2 k Klemmlänge	l_1	l_2	l_3	z Schraubstellen	Zubehör empf. Klemmhebel GN 911 für z l_4	
B 20	V 20	50	68	46	48	M8-35	63	78
B 25	V 25	50	68	46	48	M8-35	63	78
B 30	V 30	50	68	46	48	M8-35	63	78
B 30	V 30	60	79	59	58	M8-50	63	78
B 32	-	60	79	59	58	M8-50	63	78
B 35	V 35	60	79	59	58	M8-50	63	78
B 40	V 40	60	79	59	58	M8-50	63	78
B 40	V 40	76	98	70	73	M10-60	78	92
B 42	-	76	98	70	73	M10-60	78	92
B 45	V 45	76	98	70	73	M10-60	78	92
B 48	-	76	98	70	73	M10-60	78	92
B 50	V 50	76	98	70	73	M10-60	78	92

Ausführung

4

- Aluminium
  - kunststoffbeschichtet schwarz, RAL 9005, strukturmatt ● **SW**
  - blank, matt gestrahlt ○ **BL**
- Zylinderschrauben DIN 912 Edelstahl, nichtrostend 1.4301
- Sechskantmuttern DIN 985 Edelstahl, nichtrostend 1.4301 selbstsichernd durch Polyamidring
- *Edelstahl-Eigenschaften* → *Seite 2166*
- RoHS

Zubehör

- Verstellbare Klemmhebel GN 911 → *Seite 1784*

Hinweis

Die Klemmbohrung der Muffen-Klemmverbinder GN 241 ist unbearbeitet und für Konstruktionsrohre GN 990 bzw. DIN 2391, DIN 2395 und DIN 2462 ausgelegt.

Die Vierkant-Ausführungen sind auch zur Verwendung an **Profilsystemen** geeignet.

An den Schraubstellen **z** verkleinern die Zylinderschrauben den Querschnitt zum Klemmen.

Wenn werkzeuglos geklemmt werden soll, können die Zylinderschrauben, durch die in der Tabelle als Zubehör angegebenen verstellbaren Klemmhebel GN 911 ersetzt werden.

siehe auch...

- *Konstruktionsrohre GN 990* → *Seite 1835*

Bestellbeispiel		
GN 241-V45-76-2-SW (1 2 3 4)	1	s (d)
	2	k
	3	Kennziffer
	4	Oberfläche